

2021. 주요업무 추진실적 및 2022. 주요업무계획

2021. 10.



금천문화재단

- 경영지원팀
- 문화사업팀
- 예술진흥팀
- 도서관운영팀
- 정책실(임시기구)

|| 목 차 ||

I. 일반현황	1
II. 부서별 업무계획	6
1. 경영지원팀	8
2. 문화사업팀	14
3. 예술진흥팀	35
4. 도서관운영팀	53
5. 정책실	72

I. 일반현황

1 조직 및 인력

□ 조직 : 1실 4팀

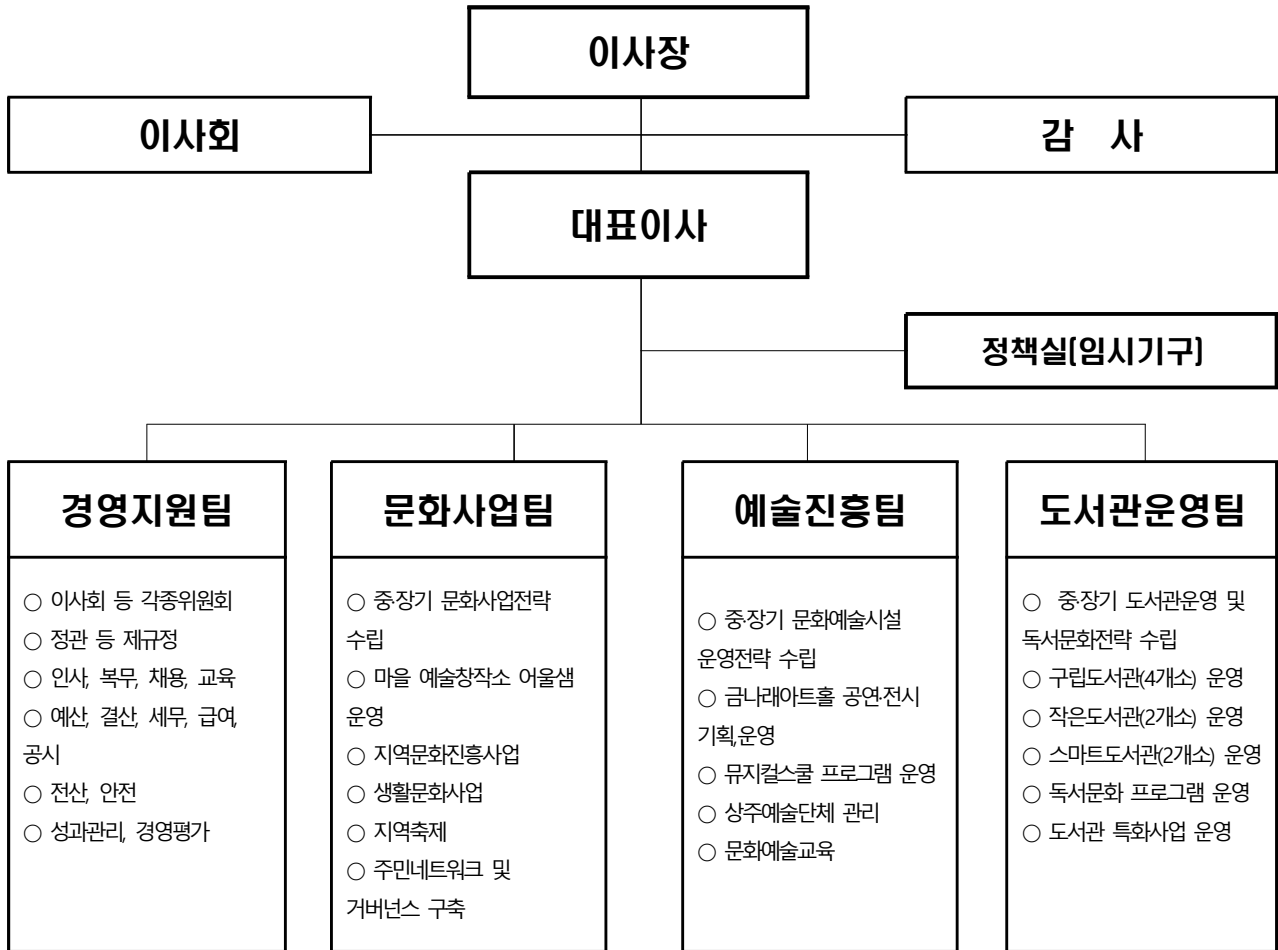

□ 인력 : 정원 73명(현원 64명)

(단위 : 명)

팀 명	합 계	임원	3·4급	5급	6급	7급	8급	9급
계	73(64)	2(1)	4(2)	8(5)	9(12)	14(14)	33(23)	3(7)
이사장	1(1)	1(1)	-	-	-	-	-	-
대표이사	1(0)	1(0)	-	-	-	-	-	-
직원	71(63)	-	4(2)	8(5)	9(12)	14(14)	33(23)	3(7)

※ 정책실(임시기구) 개방형임기직 1명 별도

□ 임원 구성

○ 이사회

구분	성명	주요경력	임기
이사장	김두성	現 (재) 금천문화재단 후원회장(2021~) 前 금천구 의회 의장(2012~2014) 前 금천구 새마을 지회장(2014~2015)	2021.08.27.~ 2023.08.26
대표이사	-	- 공석	-
당연직이사	송오섭	現 금천구 행정문화국장	-
선임직이사	김부겸	現 대명합동시장 대표 前 금천구 평화통일자문회의 위원 前 금천문화원 이사	2021.07.01.~ 2023.06.30
선임직이사	김희영	現 놀터-Arts&music 사회적협동조합 이사장 現 한음원드오케스트라 대표 前 국립전통예술고등학교 예술부 강사	2021.07.01.~ 2023.06.30
선임직이사	송하원	現 공공문화개발센터 유알아트 대표 前 경기천년대축제 기획단 프로그래머 前 (사)한국문화정책연구소 연구원	2021.07.01.~ 2023.06.30
선임직이사	안희찬	現 (사)금천문화역사포럼 대표 現 금천문화재단 인사위원 前 민주평화통일자문회의 위원	2021.07.01.~ 2023.06.30
선임직이사	정순자	現 갑부운송사 대표 現 민주평화통일자문회의 위원 前 새마을금천구협의회지회장	2021.07.01.~ 2023.06.30
선임직이사	김태순	現 상화농원 운영(2010~) 現 서울시 선거관리 위원회 위원(2016~) 前 태릉 에스디 대표(2006~2010)	2021.08.27.~ 2023.08.26
선임직이사	김은석	現 (사)서울네오예술단 대표(2017~현) 現 Korean Conducting Academy 상임연구원(2014~현) 現 금천청소년오케스트라 상임지휘자(2013~현)	2021.08.27.~ 2023.08.26
선임직이사	김미희	現 (재)금천문화재단 인사위원(2019~현) 前 금천구서예가협회 회장(2015~2019) 前 금천평생학습관 서예강사(2015~2021)	2021.08.27.~ 2023.08.26
선임직이사	박금호	現 (주)금호이엔씨종합건축사사무소 대표이사(2014~현) 前 (주)금호종합건축사사무소 대표이사(2003~2014) 前 건축사사무소금호 대표건축사(1996~2003)	2021.08.27.~ 2023.08.26

○ 감사

구분	성명	주요경력	임기
감사	김현호	現 금천구청 재정계획심의위원 現 세림세무법인 세무사 前 금천구의회 결산검사위원	2021.07.01.~ 2023.06.30

□ 시설 현황

구 분	현 황
<p>금 나 래 아 트 홀</p> 	<ul style="list-style-type: none"> ◇◇ 위 치 : 금천구 시흥대로73길 70 ◇◇ 규 모 : 면적 6,064.74m²(지하2/지상2층) ◇◇ 시 설 : 공연장(546석), 갤러리(78평) ◇◇ 수탁일 : 2017. 7. 1
<p>금 천 구 립 독 서 관</p> 	<ul style="list-style-type: none"> ◇◇ 위 치 : 금천구 독산로54길 114 ◇◇ 규 모 : 연면적2,204.69m²/부지2,540m² (지하1층/지상4층) ◇◇ 장 서 : 120,680권 ◇◇ 개관/수탁일 : 1999. 2. 26 / 2017. 7. 1
<p>금 천 구 립 가 도 서 관</p> 	<ul style="list-style-type: none"> ◇◇ 위 치 : 금천구 가산로5길 43 ◇◇ 규 모 : 연면적2,215.31m²/부지576m²(지하1/지상6층) ◇◇ 장 서 : 74,282권 ◇◇ 개관/수탁일 : 2007. 4. 9 / 2017. 7. 1
<p>금 천 구 립 금 나 래 도 서 관</p> 	<ul style="list-style-type: none"> ◇◇ 위 치 : 금천구 시흥대로73길 70 ◇◇ 규 모 : 연면적918.19m²(지상2층) ◇◇ 장 서 : 70,141권 ◇◇ 개관/수탁일 : 2008. 11. 1 / 2017. 7. 1
<p>금 천 구 립 시 도 서 관</p> 	<ul style="list-style-type: none"> ◇◇ 위 치 : 금천구 금하로 764 ◇◇ 규 모 : 연면적3,318.02m²(지하1층/지상4층) ◇◇ 장 서 : 71,317권 ◇◇ 개관/수탁일 : 2013. 10. 18 / 2017. 7. 1

구 분		현 황
금 천 마 을 활 려 소 어 울 샘		<ul style="list-style-type: none"> ◇ 위 치 : 서울시 금천구 탑골로 22 ◇ 규 모 : 지하1층, 지상 4층 / 연면적 937.21㎡ ◇ 시 설 : 지하1층 : 마을예술창작소(다목적연습실, 녹음실, 합주실) 계단실, 창고, 주차장 5대 지상2층 : 방과후글로벌센터 지상3층 : 마을예술창작소(공방, 공유부엌) 지상4층 : 금천체육회, 다목적공유공간 ◇ 개관/수탁일 : 2018. 9 14 / 2020. 7. 1
금 천 공 립 책이든거리 작은도서관		<ul style="list-style-type: none"> ◇ 위 치 : 금천구 범안로 1130 ◇ 규 모 : 면적 45.39㎡(지상1층) ◇ 장 서 : 6,545권 ◇ 개관/수탁일 : 2013.10.08. / 2021.01.01
금 천 공 립 책달샘숲속 작은도서관		<ul style="list-style-type: none"> ◇ 위 치 : 금천구 독산동 373 ◇ 규 모 : 면적 61.03㎡(지상1층) ◇ 장 서 : 2,177권 ◇ 개관/수탁일 : 2019.12.24. / 2020.11.01
금 천 공 립 참 새 작은도서관		<ul style="list-style-type: none"> ◇ 위 치 : 금천구 한내로 69-15 ◇ 규 모 : 면적 262.34㎡(지상3층) ◇ 장 서 : 7,590권 ◇ 개관/수탁일 : 2013.04.01. / 2021.04.01
금 천 공 립 미 래 향 기 작은도서관		<ul style="list-style-type: none"> ◇ 위 치 : 금천구 독산동 373 ◇ 규 모 : 면적 148.57㎡(지상1층) ◇ 장 서 : 5,605권 ◇ 개관/수탁일 : 2012.06.22. / 2021.04.01
스 마 트 도 서 관		<ul style="list-style-type: none"> ◇ 위 치 : 금천구 시흥동113-156번지 ◇ 규 모 : 면적 15㎡(지상1층) ◇ 장 서 : 500권 ◇ 설치/수탁일 : 2021.02.01
스 마 트 도 서 관		<ul style="list-style-type: none"> ◇ 위 치 : 금천구 범안로 1130 ◇ 규 모 : 면적 15㎡(지상1층) ◇ 장 서 : 500권 ◇ 설치/수탁일 : 2021.03.01

2 예산현황

(단위: 백만원)

구 분		2022년	2021년 (당초예산)	증 감	증감률(%)
합 계		7,747	6,558	1,191	18.1%
경 영 지 원 팀	계	4,206	3,712	494	13.3%
	인 건 비	2,931	2,566	365	14.2%
	퇴 직 적 립 금	241	210	31	14.7%
	행정운영경비	1,034	936	98	10.4%
문 화 사 업 팀	계	447	404	43	10.6%
	정 책 사 업 비	435	390	45	11.5%
	행정운영경비	12	14	△2	△14.2%
예 술 진 흥 팀	계	1,350	938	412	43.9%
	정 책 사 업 비	1,310	901	409	45.3%
	행정운영경비	40	37	3	8.1%
도 서 관 운 영 팀	계	1,568	1,407	161	11.4%
	정 책 사 업 비	626	463	163	35.2%
	행정운영경비	942	944	△2	△0.2%
정 책 실 (임시기구)	계	176	95	81	85.2%
	정 책 사 업 비	100	50	50	100%
	행정운영경비	76	45	31	68.8%

